

Figura 1. Vista dorsal de especies de los géneros *Chrysomela*, *Gastrophysa* y *Phaedon*. A- B) *Chrysomela scripta*, C) *Gastrophysa cyanea*, D) *Phaedon varicolor*, E) *Phaedon cyanescens*.



Figura 2. Vista dorsal de especies de los géneros *Plagioderma* y *Calligrapha*. A) *Plagioderma semivittata*, B) *Plagioderma congesta*, C) *Calligrapha serpentina*, D) *Calligrapha diversa*, E) *Calligrapha fulvipes*.



Figura 3. Vista dorsal de especies de los géneros *Doryphora* y *Elytrosphaera*. A) *Doryphora semiambita*, B) *Doryphora insignicornis*, C) *Elytrosphaera quadrimaculata*, D) *Elytrosphaera erratica*.

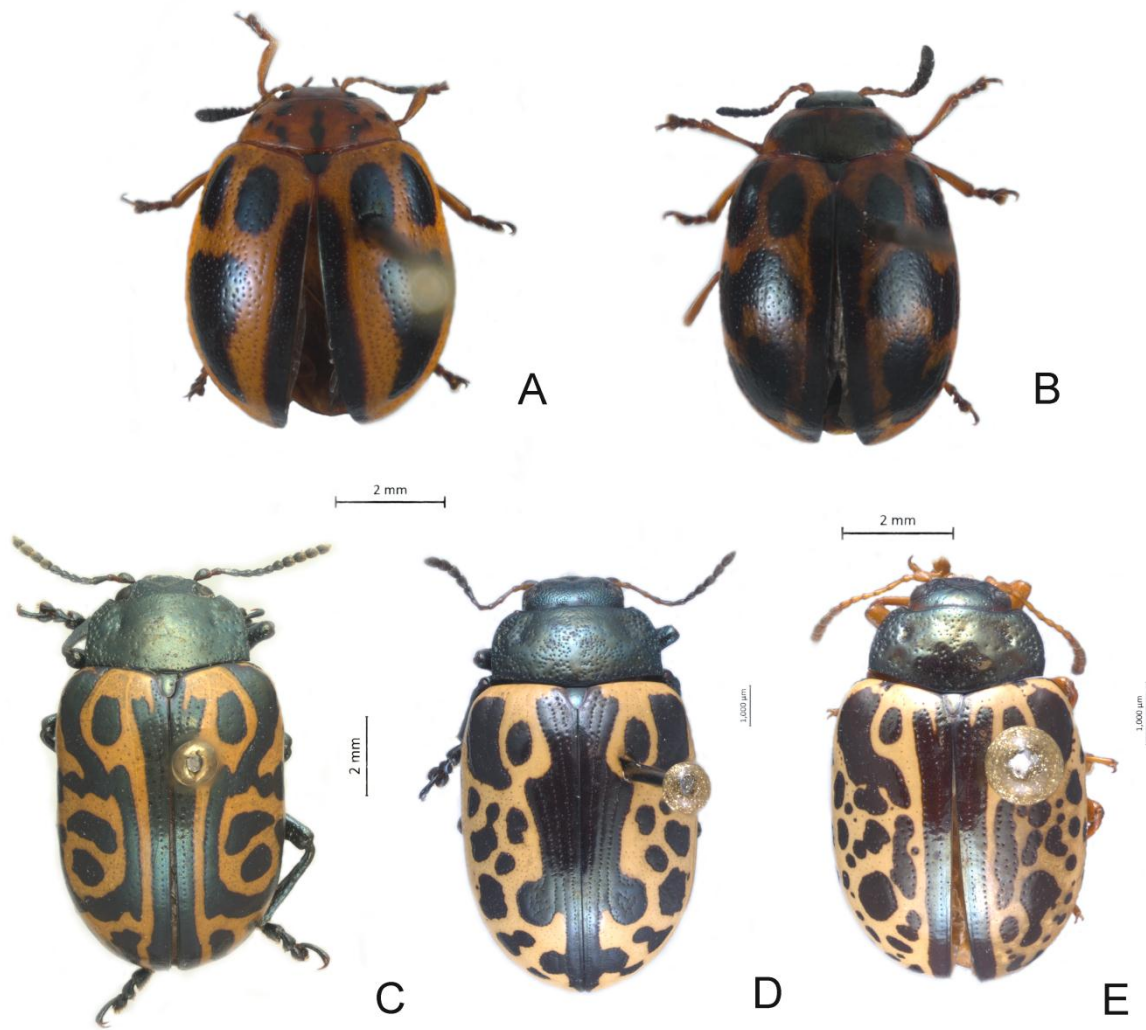

Figura 4. Vista dorsal de especies de los géneros *Labidomera* y *Leptinotarsa*. A-B) *Labidomera suturella*, C) *Leptinotarsa decemlineata*, D) *Leptinotarsa haldemani*, E) *Leptinotarsa cacica*.

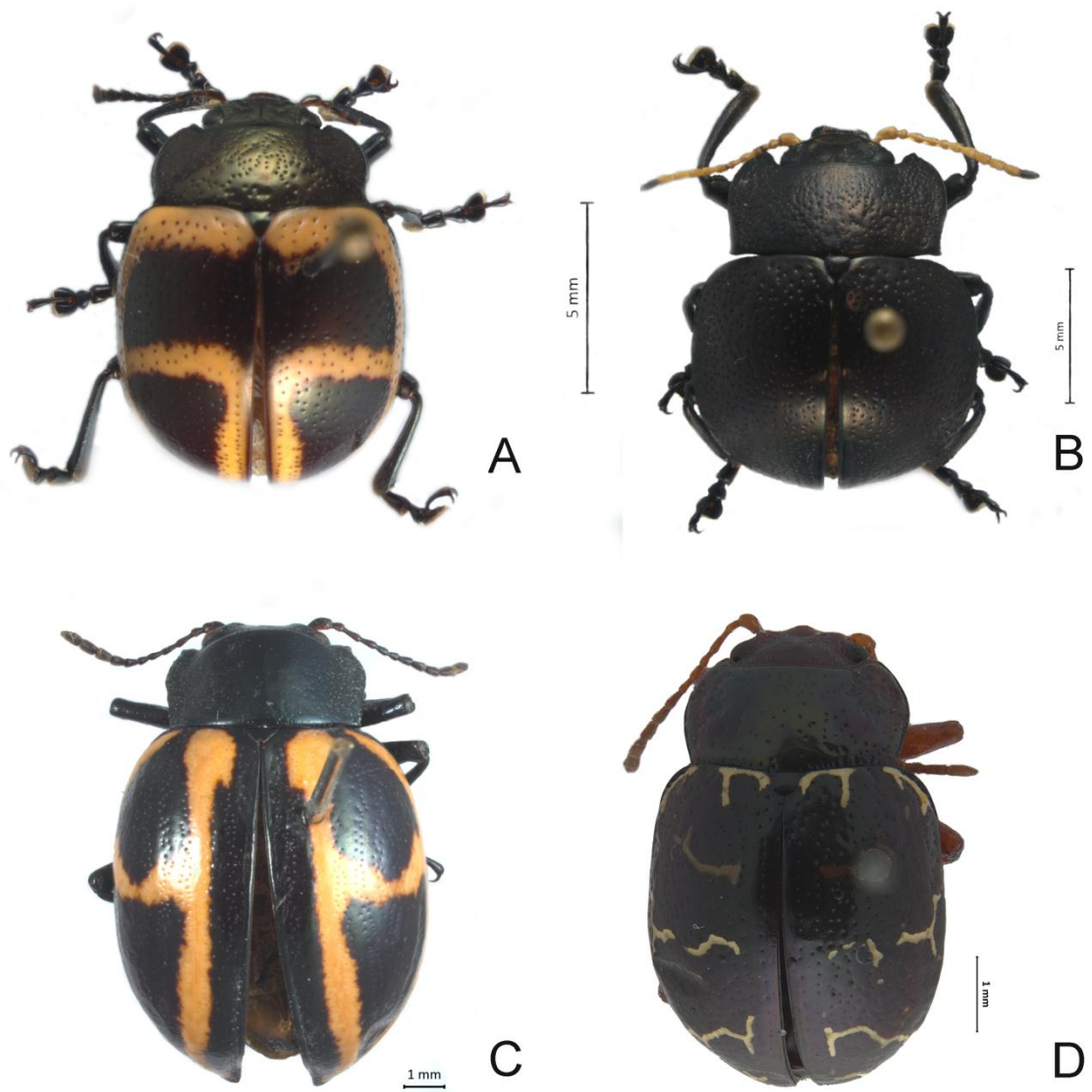

Figura 5. Vista dorsal de especies de los géneros *Platyphora* y *Stilodes*. A) *Platyphora spectanda*, B) *Platyphora mirabilis* (Stål, 1859), C) *Stilodes nigromarginata*, D) *Stilodes neptis*.

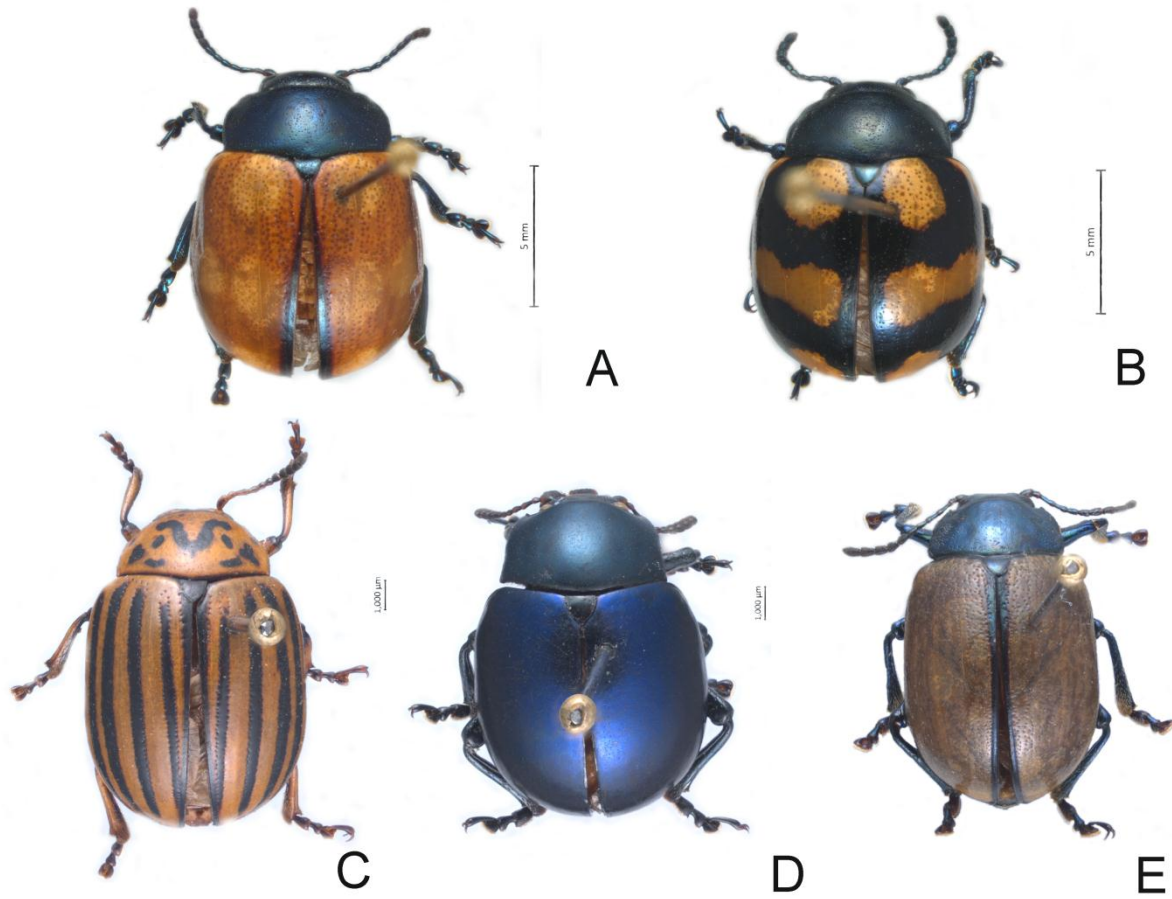

Figura 6. Vista dorsal de especies de los géneros *Zygogramma*, *Pixis* y *Planagetus*. A) *Zygogramma obscuropunctata*, B) *Zygogramma signatipennis*, C) *Zygogramma piceicollis*, D) *Pixis indiga*, E) *Planagetus uniformis*.

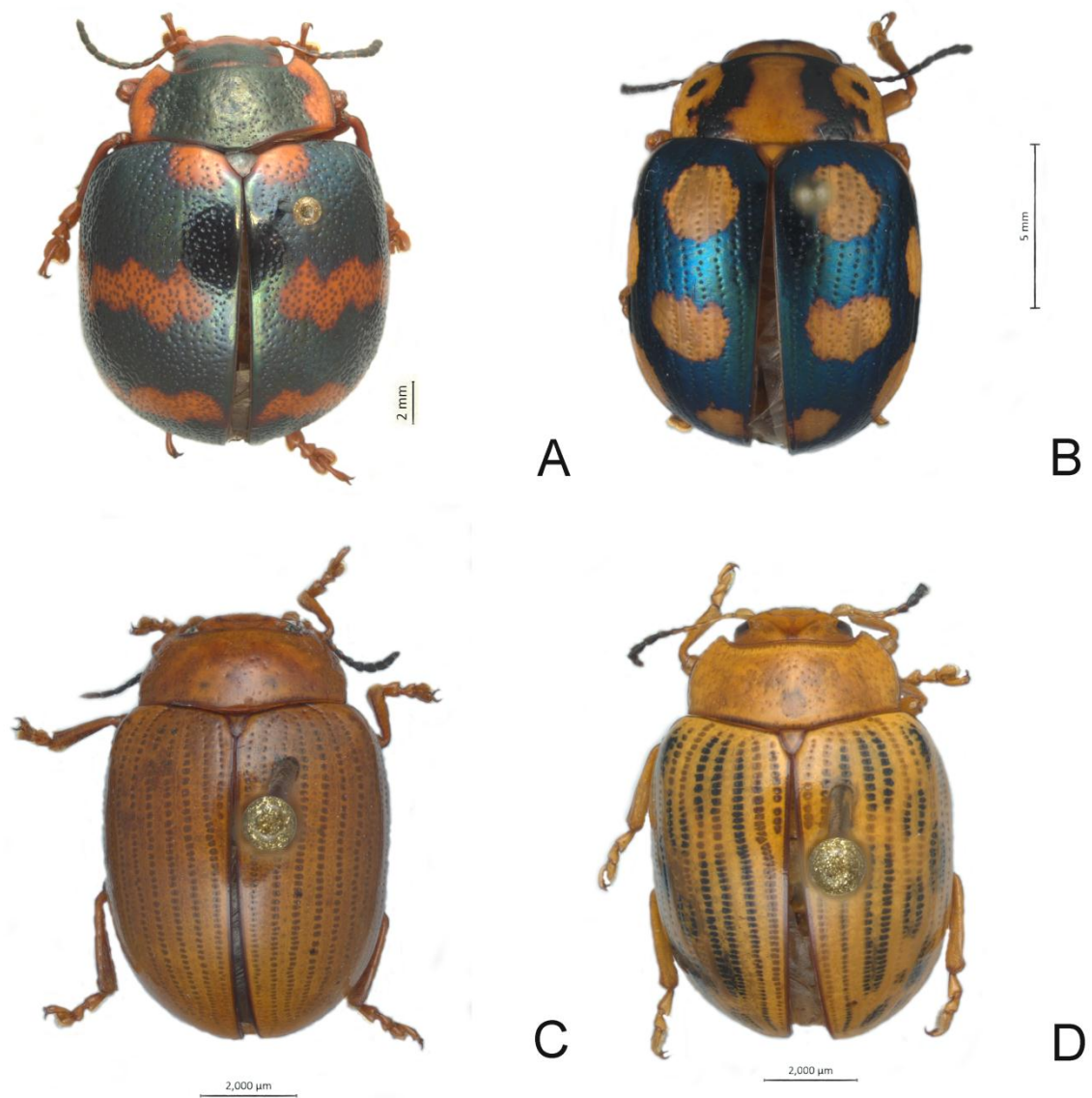
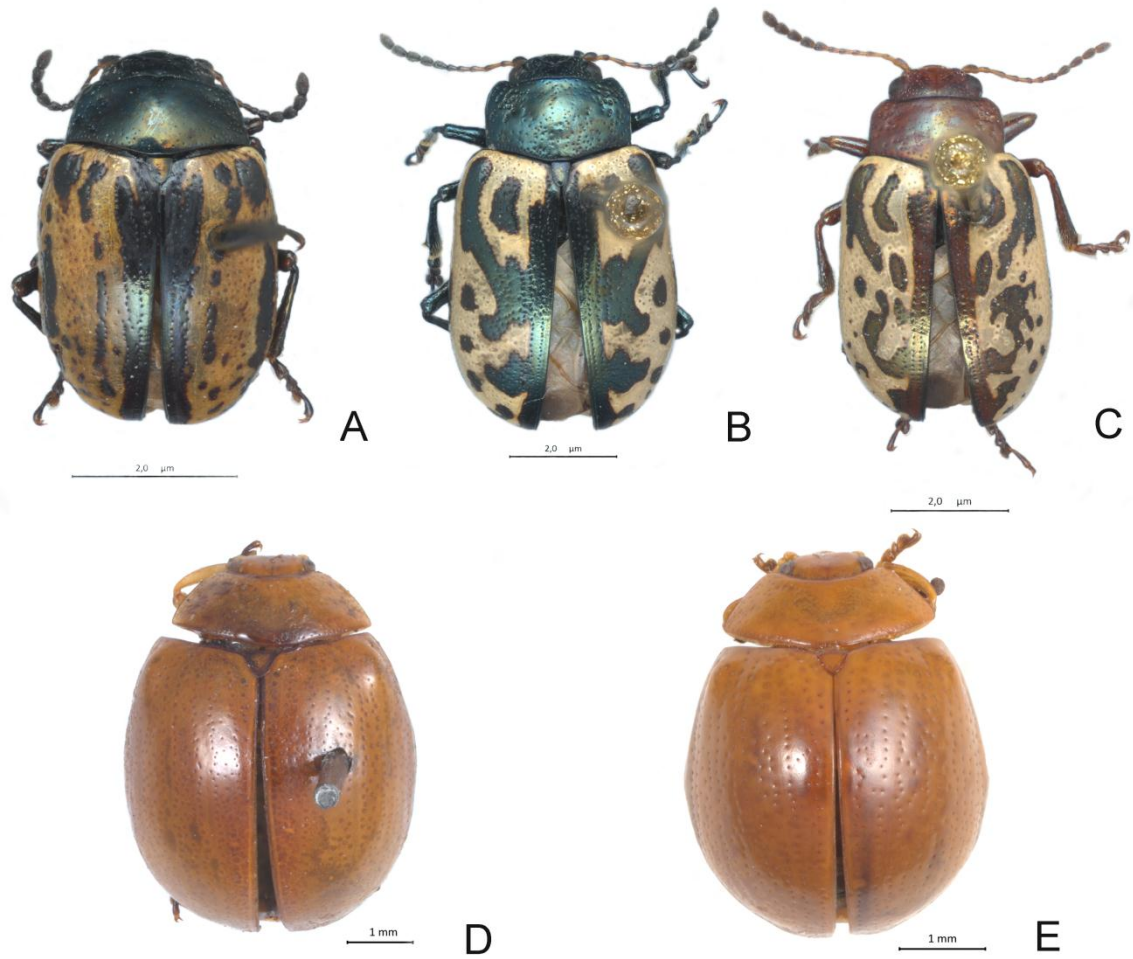
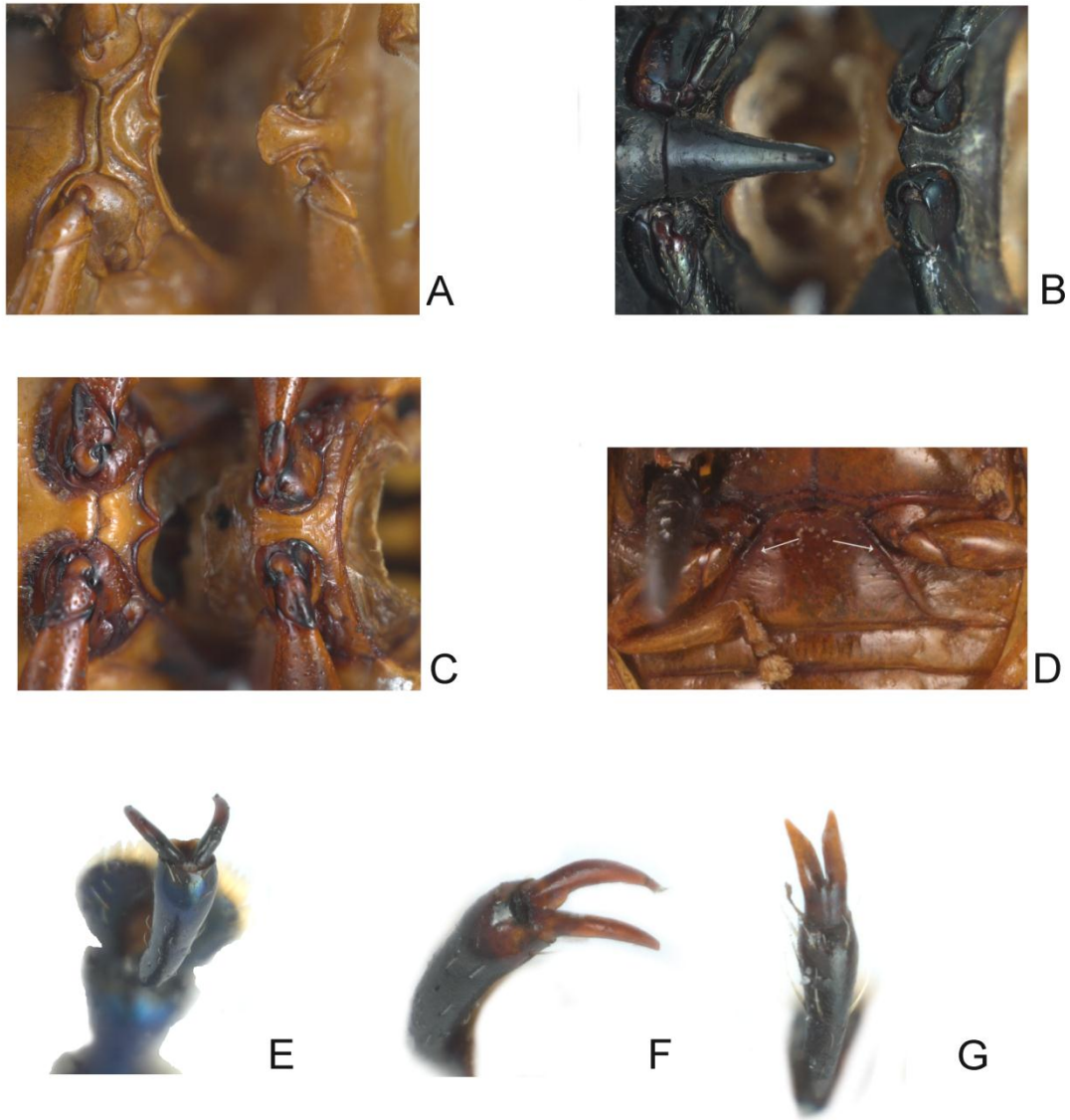

Figura 7. Caracteres diagnósticos en los géneros mexicanos de Chrysomelinae. **A)** Prosterno y proceso procoxal en *Plagioderia*. **B)** Prosterno y proceso procoxal en *Doryphora*. **C)** Prosterno y proceso procoxal en *Leptinotarsa*. **D)** Costillas semicirculares en *Pixis*. **E)** Uña divergente en *Leptinotarsa*. **F)** Uña parcialmente divergente en *Calligrapha*. **G)** Uña conada en *Zygogramma*.