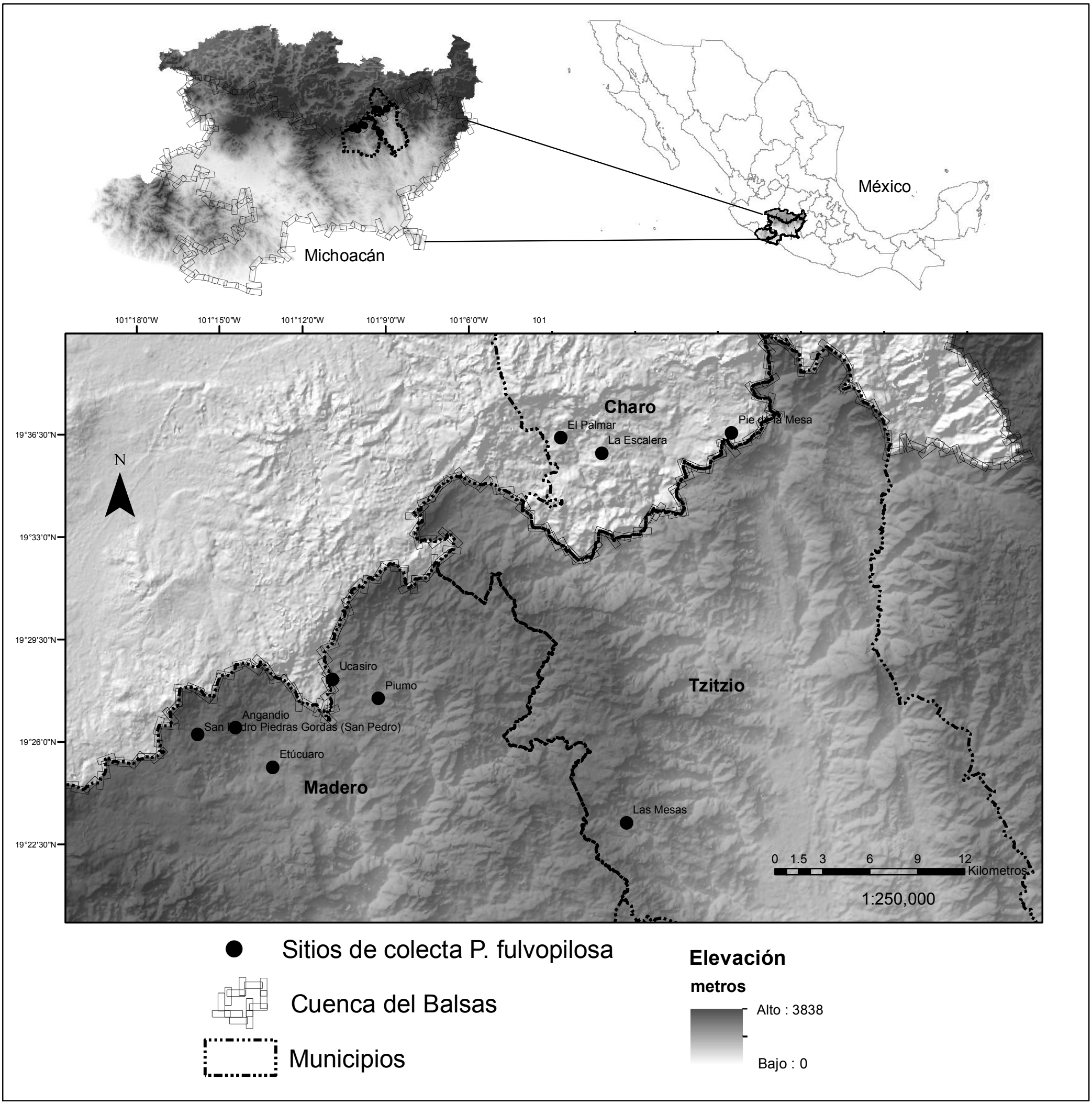
Michoacán
México
101°18'0"W
101°15'0"W
101°12'0"W
101°9'0"W
101°6'0"W
101
19°36'30"N
19°33'0"N
19°29'30"N
19°26'0"N
19°22'30"N
N
Charo
El Palmar
La Escalera
Pie de la Mesa
Ucasiro
Piumo
Tzitzio
Angandio
San Pedro Piedras Gordas (San Pedro)
Etúcuaro
Madero
Las Mesas
0 1.5 3 6 9 12
Kilometros
1:250,000
Sitios de colecta P. fulvopilosa
Cuenca del Balsas
Municipios
Elevación
metros
Alto : 3838
Bajo : 0